

 SACHSEN-ANHALT	Bodenordnung Markröhlitz (Milchviehanlage) Flurbereinigungsverzeichnis Verfahrensflurstücke laufende Bearbeitung	BLK377

Gemarkung Goseck, Flur 5

2/24, 37, 38, 39, 40, 41, 42, 46, 47, 48, 49, 50

Flächengröße der beteiligten Flurstücke der Flur: 9,4579 ha

Anzahl der beteiligten Flurstücke der Flur: 12

Verfahren

Flächengröße der beteiligten Flurstücke am Verfahren: 9,4579 ha

Anzahl der beteiligten Flurstücke am Verfahren: 12





Amt für Landwirtschaft, Flurneuordnung und Forsten 509 Weißenfels, Müllnerstraße 59 (Flurbereinigungs- und Flurneuordnungsbehörde)	
Adresszusatz Marktblöze ehemalige Milchviehherde	Fortführungsangabe 42 BLK 377
Gebietskarte	
Burgenlandkreis	
611-42 BLK 377	
Lageplan LS 150	Maßstab 1 : 2500
Blatt 1 von 1	
08.01.25	
<small> Kataster-Nr.: 611/250377 Amt für Landwirtschaft, Flurneuordnung und Forsten Postfach 11, D-06111, 42, 43, 44, 45, 46, 47 und 48 </small>	

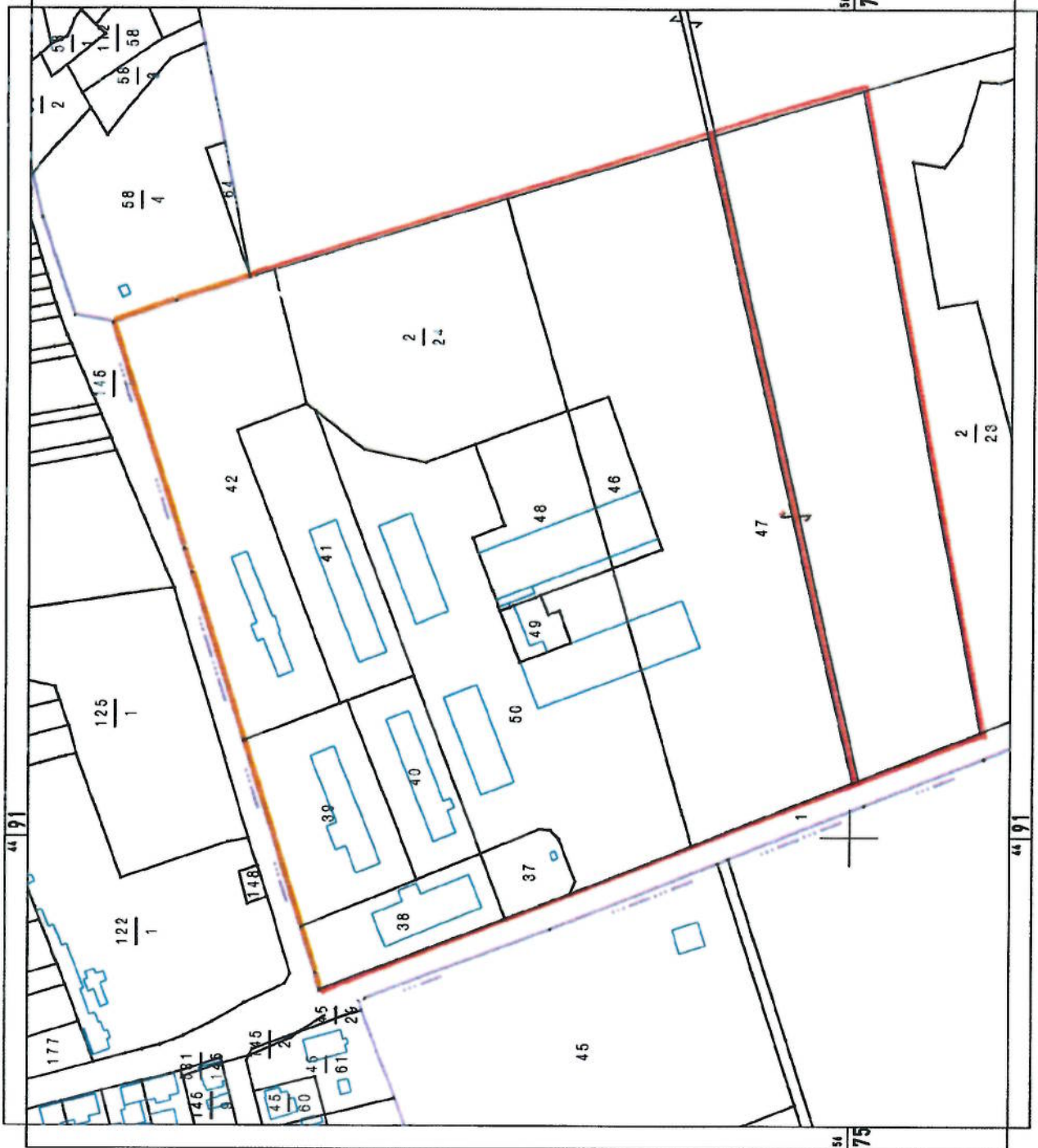



Amt für Landwirtschaft, Flurneuordnung und Forsten
 Landkreis, Bismarckstraße 15
 31848 Lüneburg

3. Adressverzeichnis

Flurstückskarte: **BL026**

Leistung: **Bestandsverzeichnis**

Flurstückskarte: **1:5000**

Blatt: **LS 116**

Blatt: **1:5000**

Blatt: **1:5000**

Blatt: **1:5000**





Amt für Landwirtschaft, Flurneuordnung und Forsten Süd
 Weißeneis, Müllnerstraße 59
 (Flurbereinigungs- und Flurneuordnungsbehörde)

Nutzungszone		Verkehrszone	
Goseck-Himmelswege		BLK026	
3. Änderungsbeschluss			
Lehrhin			
Burgenlandkreis			
Altamtskreis			
611-46 BLK026			
Lageplan	LS 150	Maßstab	1 : 500
Blatt 3 von 3		08.01.25	
<small>3. Änderungsbeschluss zur Flurneuordnung und Flurbereinigung Anrechnung: Lärmschutzwand Nr. 3, Flurstück 301</small>			

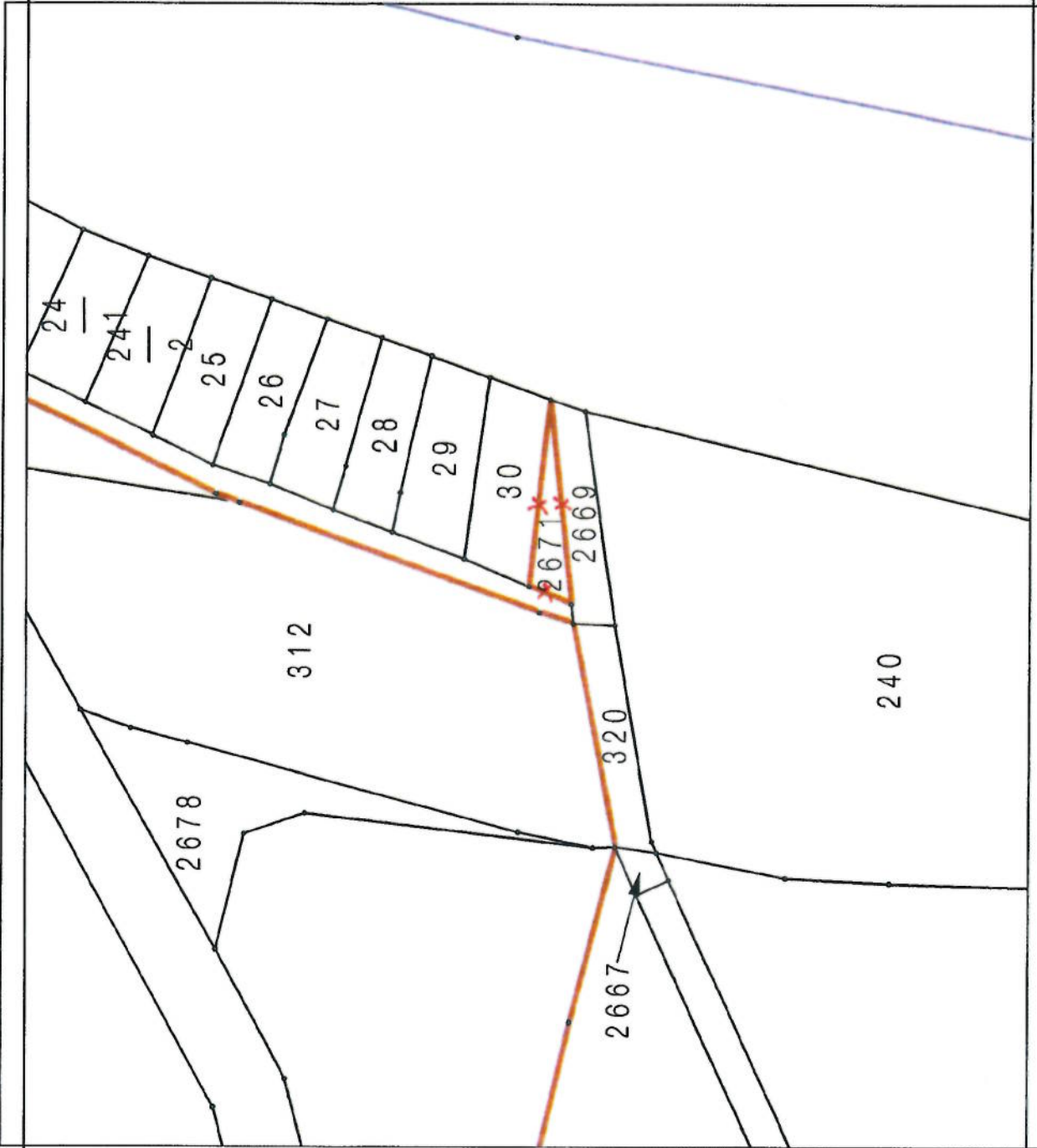

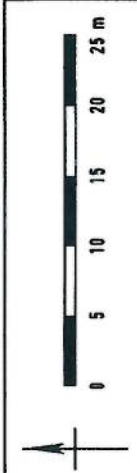

Amt für Landwirtschaft, Flurneuordnung und Forsten Süd
 Weißeneis, Müllnerstraße 59
 (Flurbereinigungs- und Flurneuordnungsbehörde)

Verfahrensnr.	Goseck-Himmelswege	Verfahrensnr.	BLK026
3. Änderungsbeschluss			
Landkreis	Burgenlandkreis		
Abmessung	611-46 BLK026		
Legemaßstab	LS 150	Maßstab	1 : 500
Blatt 2 von 3		08.01.25	
<small>2. Änderungsbogen zur Festlegung und Ansetzung der Flurstücksgrenzen im Flurbereinigungsgebiet</small>			

